

EDIFICIO A P.ÁTICO BAJO CUB. B

EDIFICIO A	P. ÁTICO Y BJ CUB.
	VIVIENDA B

SALÓN - COMEDOR - COCINA	41.56 m2
DISTRIBUIDOR	12.30 m2
ASEO	4.60 m2
DORMITORIO 1	18.20 m2
BAÑO DORMITORIO 1	7.49 m2
DORMITORIO 2	22.70 m2
BAÑO DORMITORIO 2	9.45 m2
DORMITORIO 3	21.10 m2
BAÑO DORMITORIO 3	9.15 m2

TOTAL SUP. ÚTIL VIVIENDA	146.55 m2
TOTAL SUP. CONSTRUIDA VIVIENDA	171.12 m2
Sup. p.p. Zonas Comunes	37.92 m2
TOTAL CONSTR. VIV. CON COMUNES	209.04 m2 (1)
Sup. Terraza - Solarium	93.42 m2 (2)
Jardín Privado	00.00 m2 (3)

TOTAL FINCA (1+2+3)	302.46 m2
----------------------------	------------------



DUNES BEACH
MARBELLA

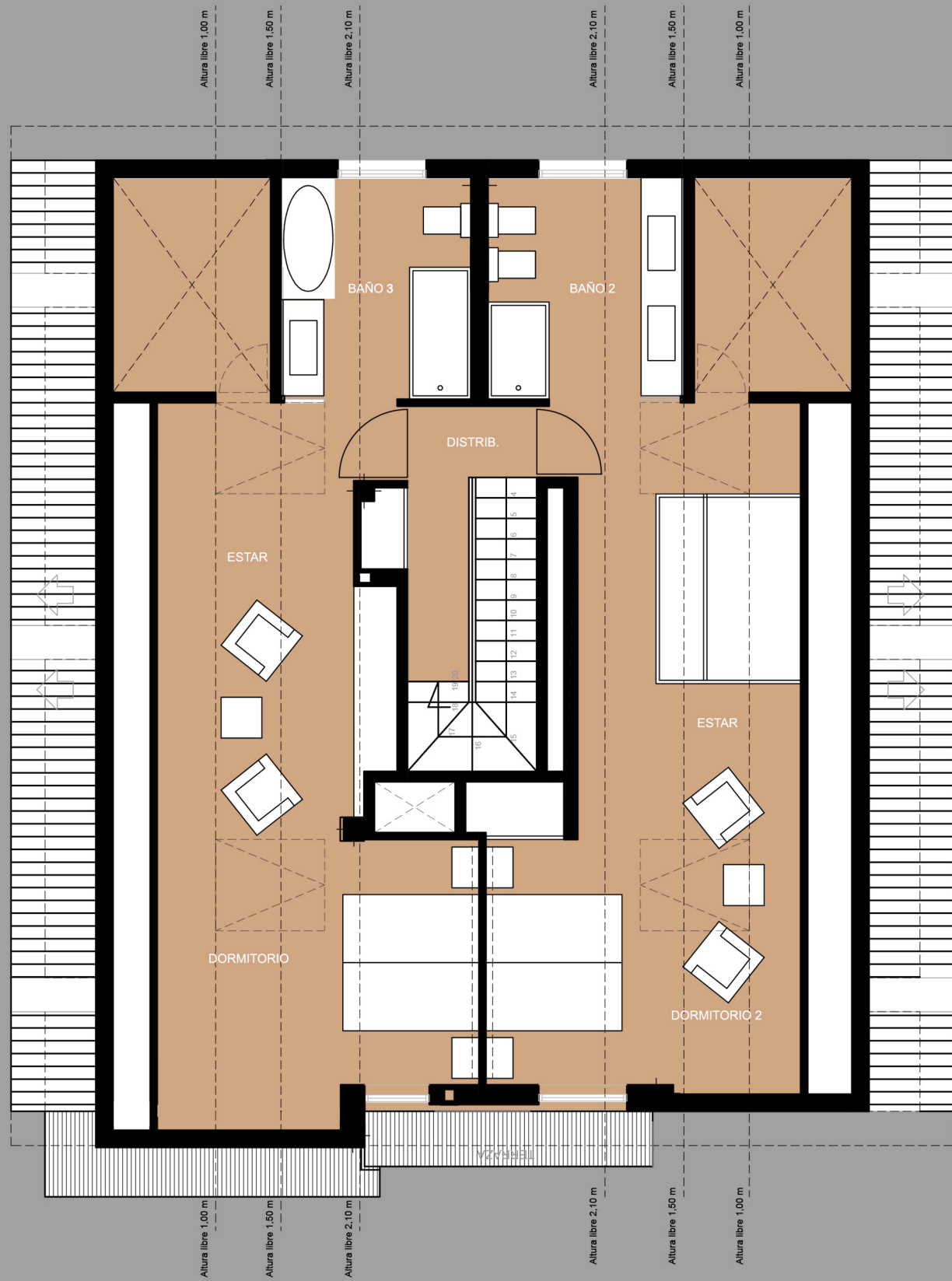

EDIFICIO A P.BAJO CUBIERTA B

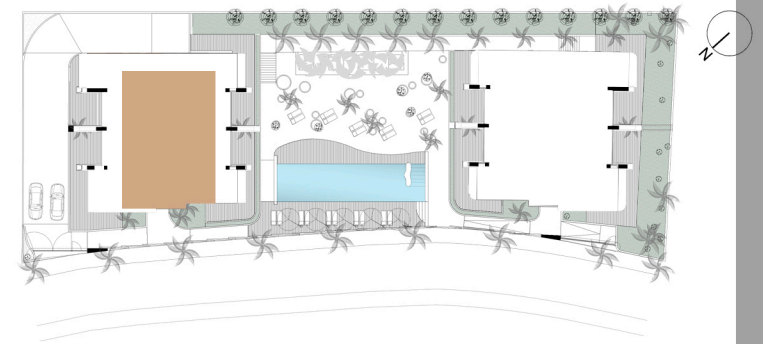

EDIFICIO A	P. ÁTICO Y BJ CUB.
	VIVIENDA B

SALÓN - COMEDOR - COCINA	41.56 m ²
DISTRIBUIDOR	12.30 m ²
ASEO	4.60 m ²
DORMITORIO 1	18.20 m ²
BAÑO DORMITORIO 1	7.49 m ²
DORMITORIO 2	22.70 m ²
BAÑO DORMITORIO 2	9.45 m ²
DORMITORIO 3	21.10 m ²
BAÑO DORMITORIO 3	9.15 m ²

TOTAL SUP. ÚTIL VIVIENDA	146.55 m ²
TOTAL SUP. CONSTRUIDA VIVIENDA	171.12 m ²
Sup. p.p. Zonas Comunes	37.92 m ²
TOTAL CONSTR. VIV. CON COMUNES	209.04 m ² (1)
Sup. Terraza - Solarium	93.42 m² (2)
Jardín Privado	00.00 m ² (3)

TOTAL FINCA (1+2+3)	302.46 m²
----------------------------	-----------------------------

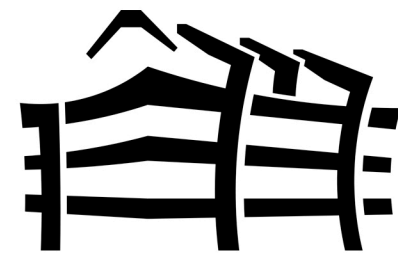

DUNES BEACH
MARBELLA

PROYECTO DE 30 VIVIENDA EN CABOPINO
PROMOTOR: DUNES BEACH INVEST S.L.